

UNIDAD DE CALIDAD. SIA-ABUCASIS

## ACCESOS AL PROGRAMA SIVIO (Sistema de Información Violencia de género/Doméstica)

### 1. DESDE EL PORTAL DE APLICACIONES CORPORATIVAS

Se clica sobre el icono SIA REAL.exe

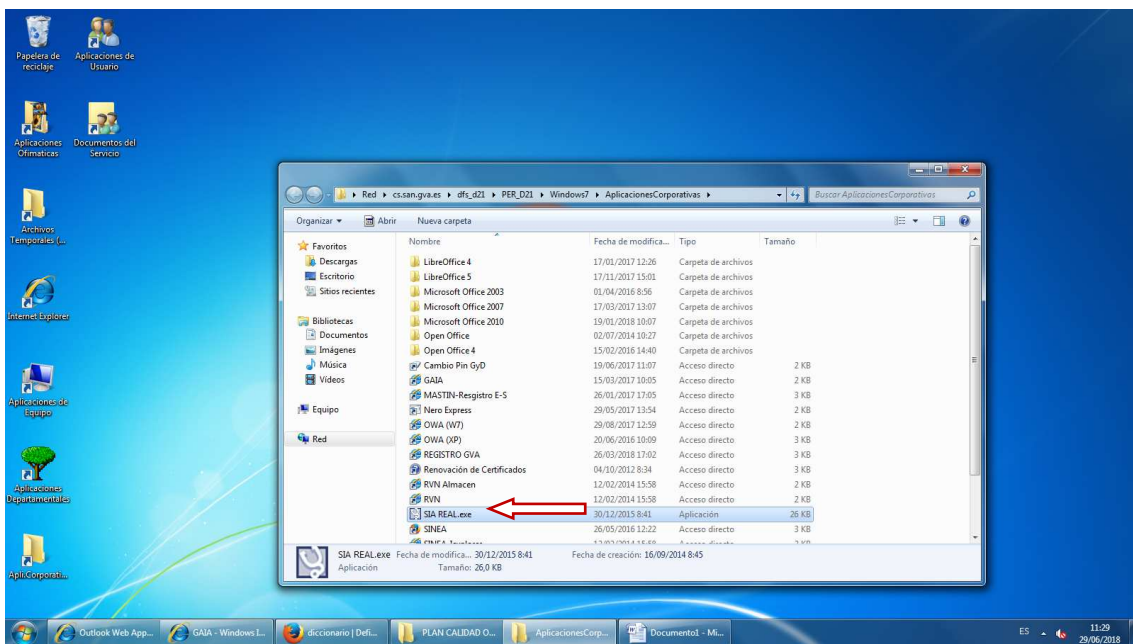

Aparece la siguiente pantalla. Clicaremos sobre la aplicación "SIVIO"

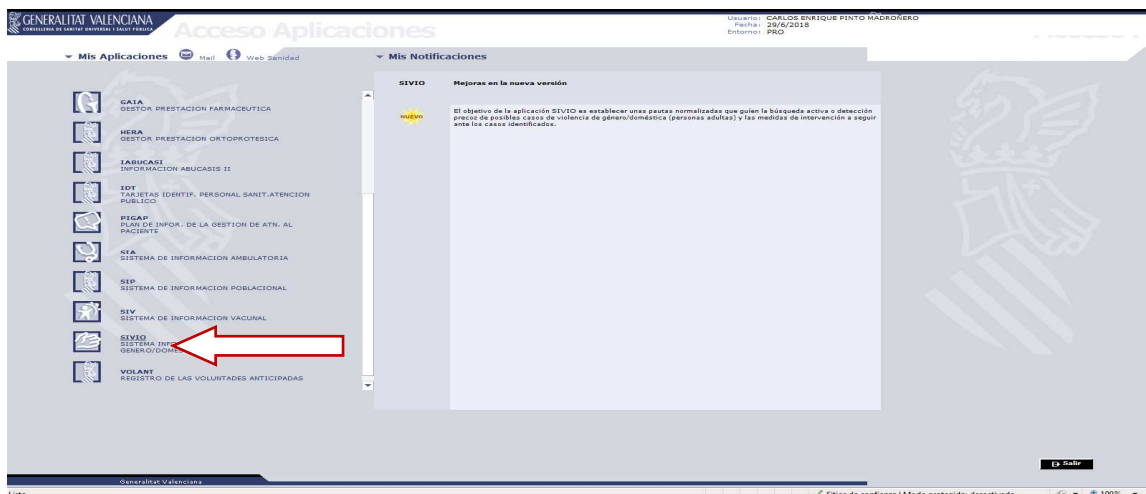

**UNIDAD DE CALIDAD. SIA-ABUCASIS**

Se mostrará la pantalla siguiente en la que cumplimentaremos el apartado "Centro" (nuestro lugar de trabajo).

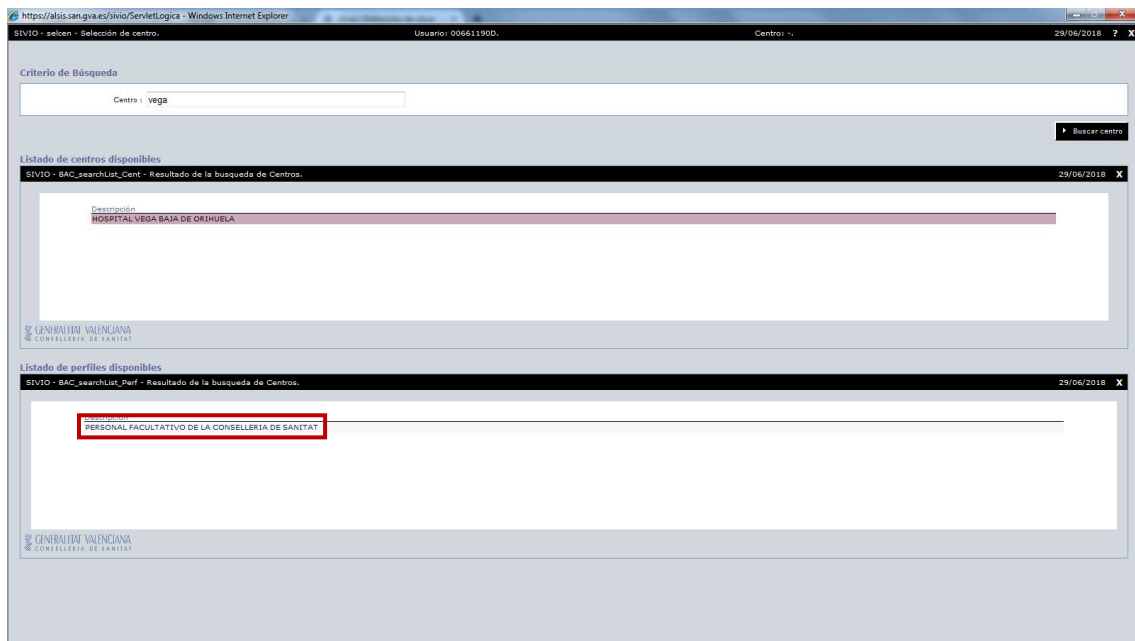
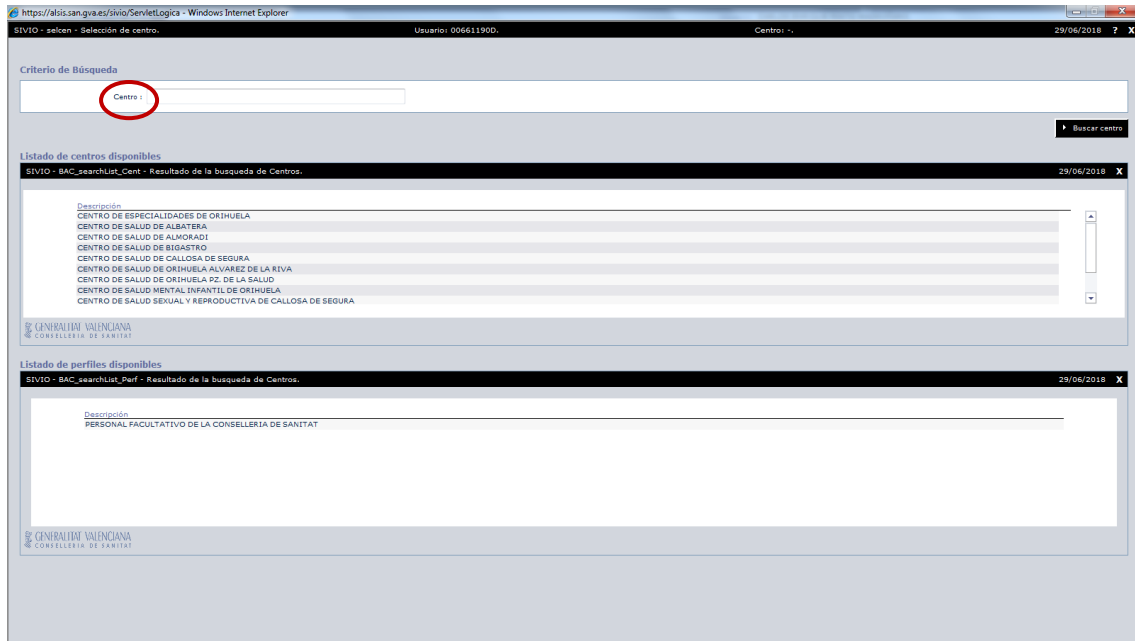

Una vez cumplimentado el centro de trabajo desde el que vamos a comunicar el incidente SIVIO, clicaremos sobre el texto "PERSONAL FACULTATIVO DE LA CONSELLERÍA DE SANITAT"

**UNIDAD DE CALIDAD. SIA-ABUCASIS**

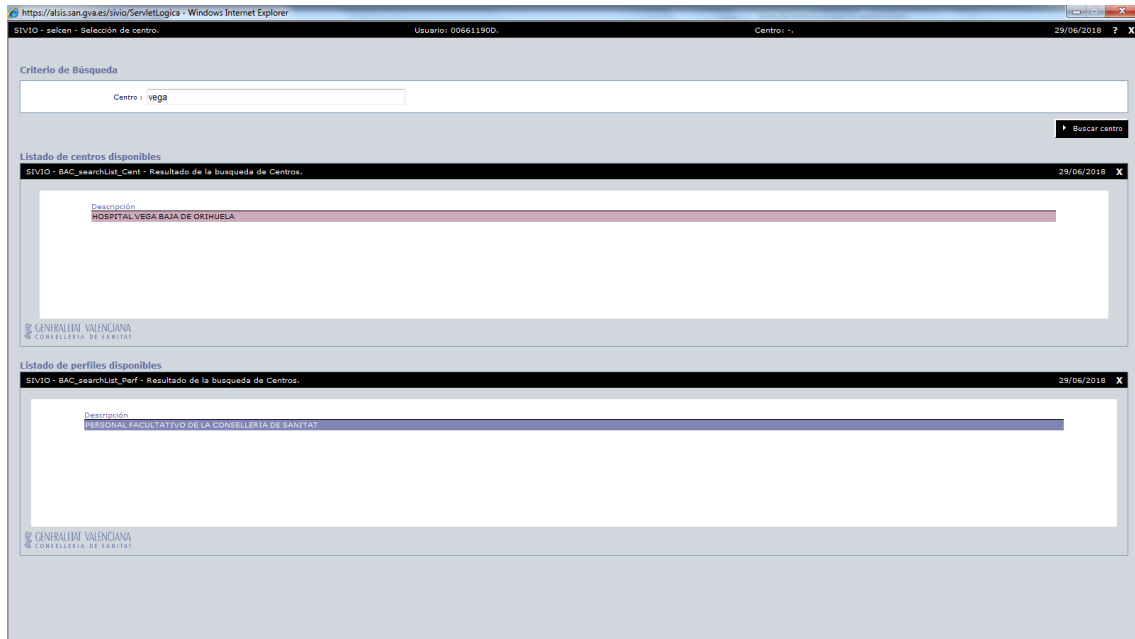

Tras clicar sobre el texto "PERSONAL..." aparecerá la siguiente pantalla. En ella rellenaremos el dato "SIP" y clicaremos sobre "Buscar paciente",

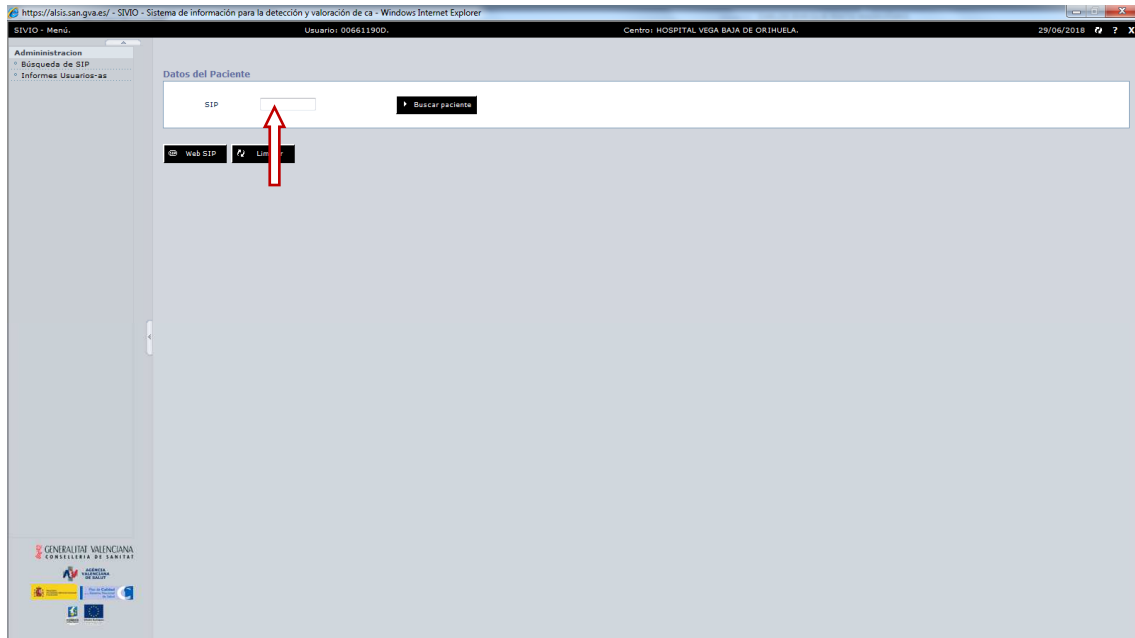

**UNIDAD DE CALIDAD. SIA-ABUCASIS**

apareciendo la pantalla siguiente.

Dependiendo de donde se encuentre la paciente, clicaremos sobre **"Sí"** en el caso de que se encuentre en Urgencias o **"No"** en el caso de que estuviera en una consulta.

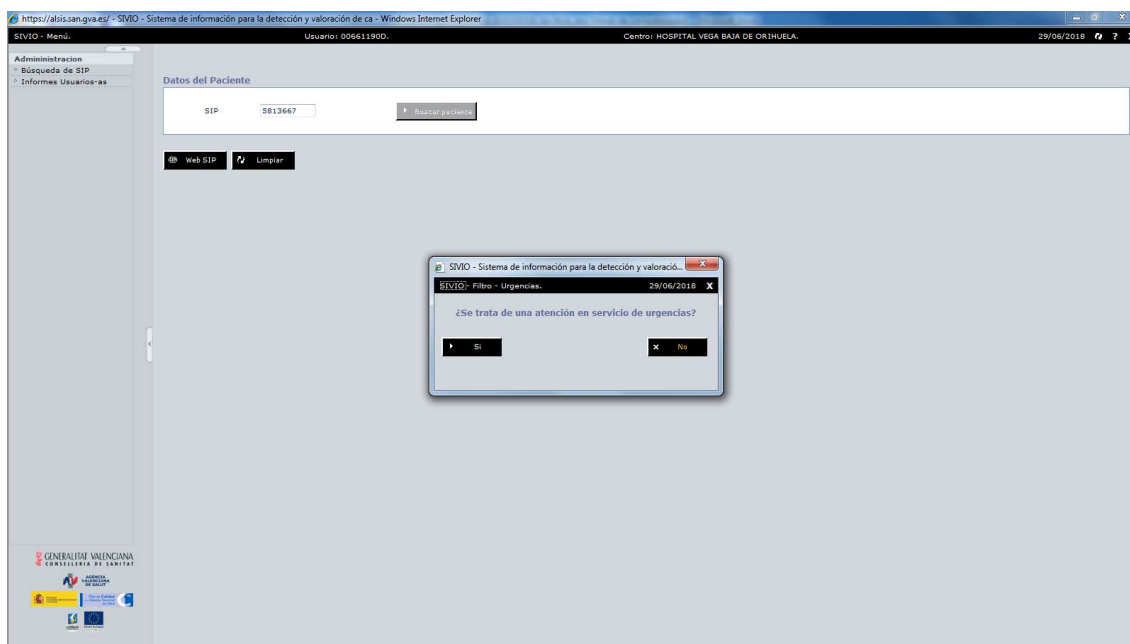

Tanto si clicamos en **"Sí"** como **"No"**, la siguiente pantalla que aparecerá será la siguiente:

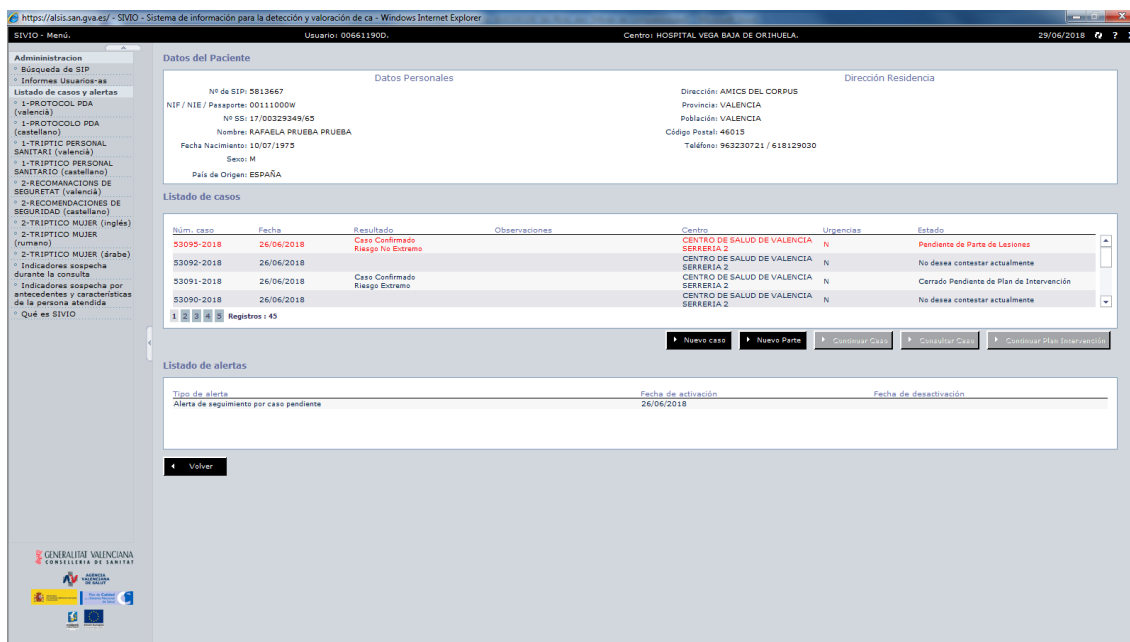



**UNIDAD DE CALIDAD. SIA-ABUCASIS**

Y a partir de esta pantalla ya se puede cumplimentar los campos que figuran en color "**negrita**" del informe SIVIO.

UNIDAD DE CALIDAD. SIA-ABUCASIS

2. DESDE EL PORTAL DE APLICACIONES DEPARTAMENTALES

Se clica sobre el icono "O\_CLINIC (W7)"

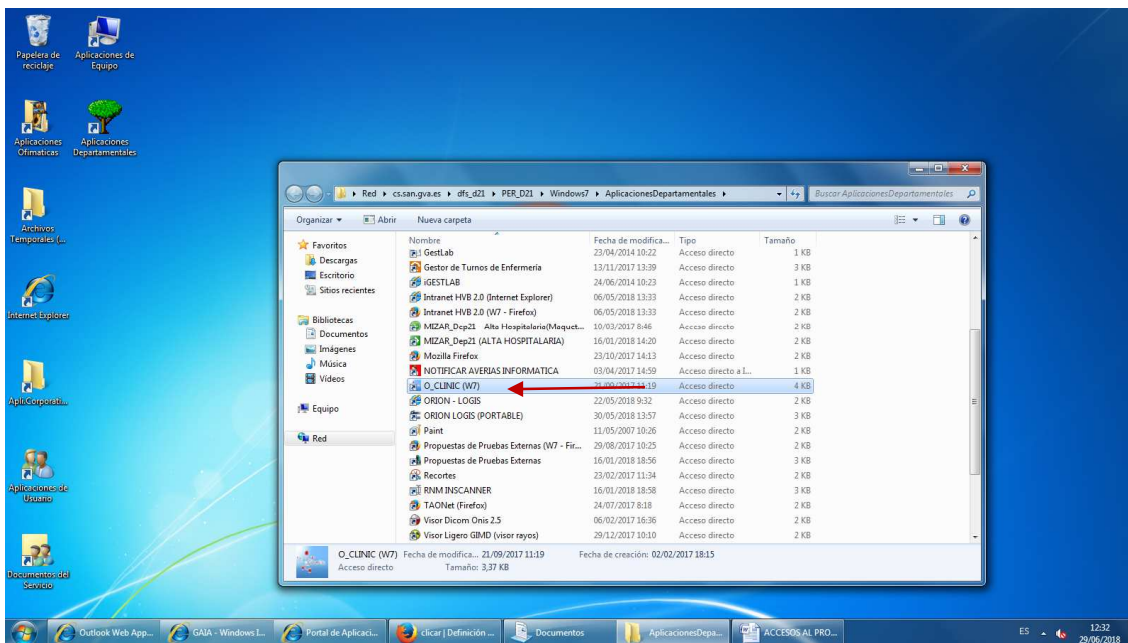

Aparecerá la pantalla siguiente en la que se solicita los datos "ID Usuario" y "Password". Ambos son los mismos con los que se accede a la sesión en el ordenador del puesto de trabajo.

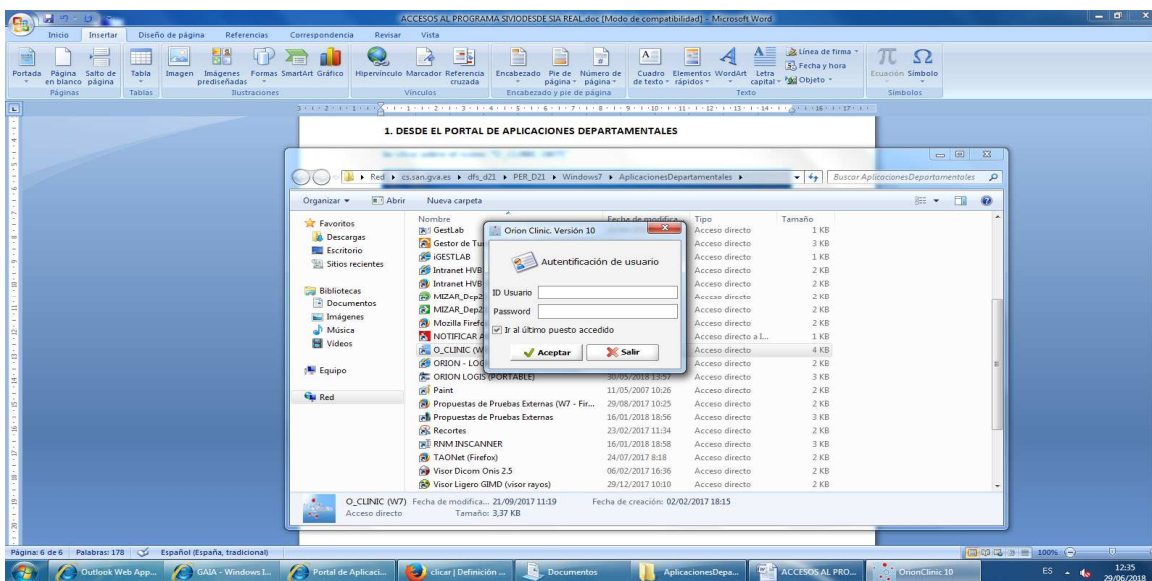

**UNIDAD DE CALIDAD. SIA-ABUCASIS**

Una vez que se ha accedido al programa "ORION" aparecerá la siguiente pantalla:

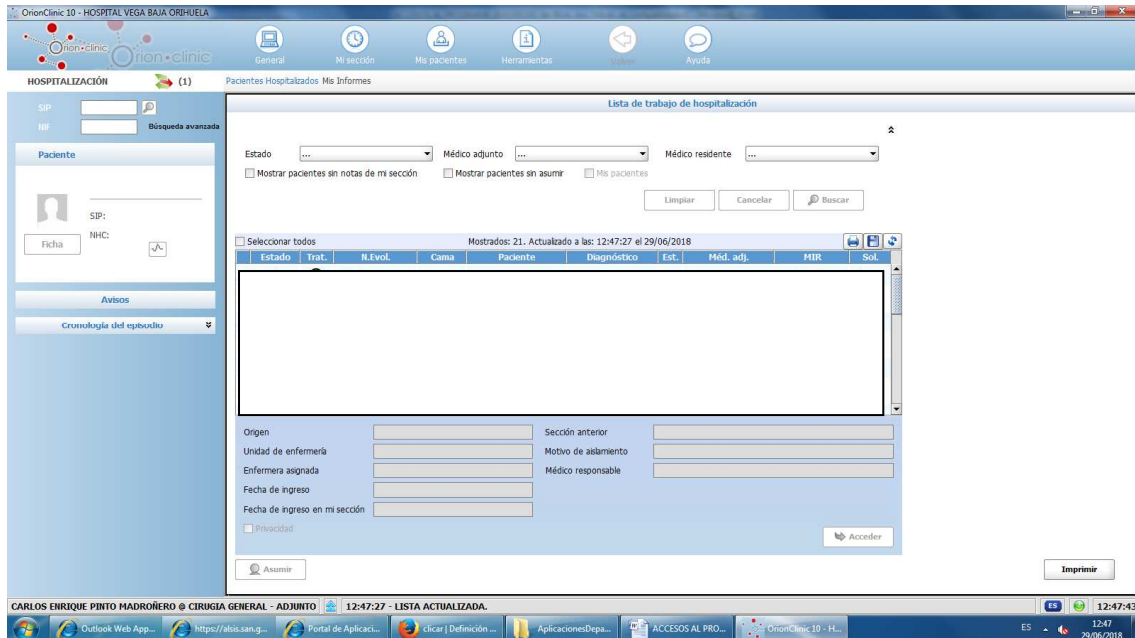

En la misma clicaremos sobre el icono "Herramientas", apareciendo el mensaje "URLs externas"

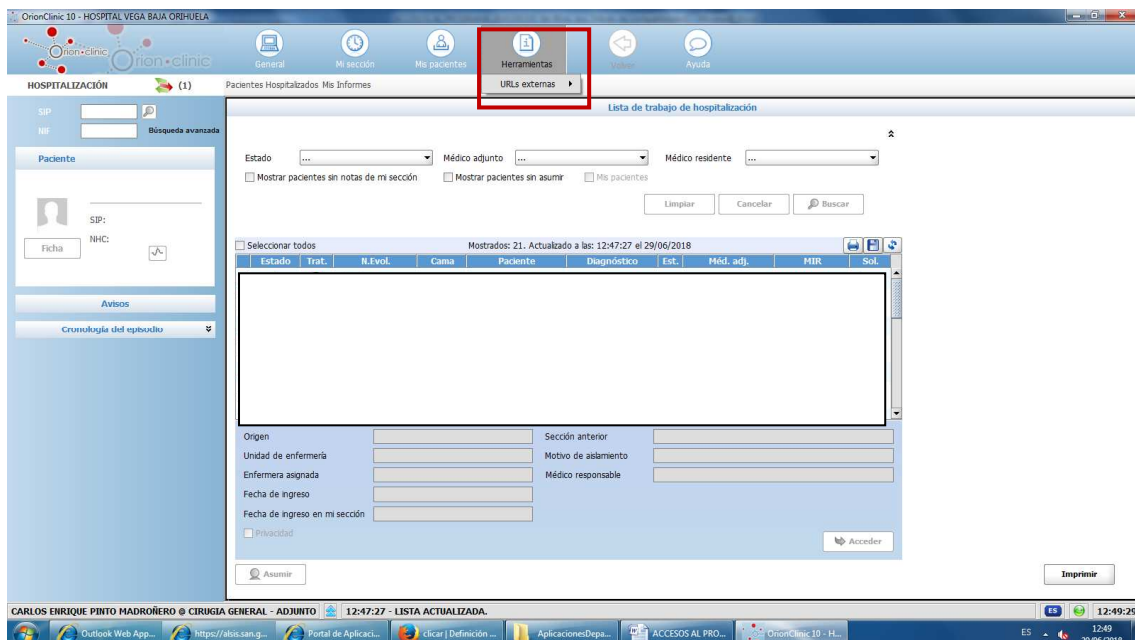

**UNIDAD DE CALIDAD. SIA-ABUCASIS**

Se clica sobre "URLs externas" ya parece el siguiente desplegable

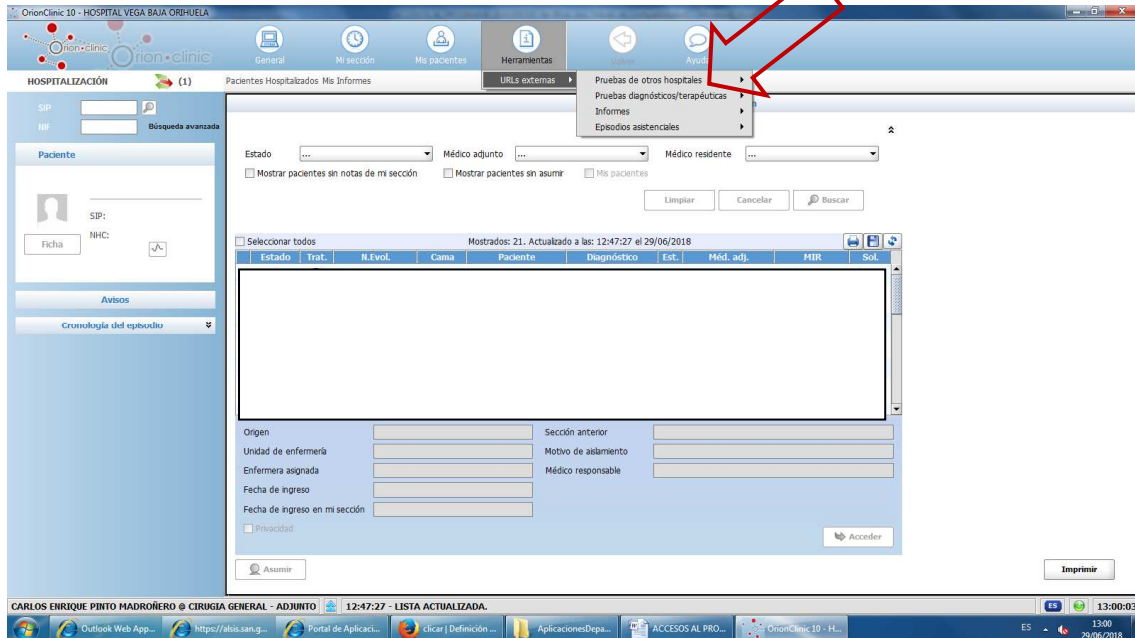

Se clica sobre el texto "Episodios asistenciales", apareciendo la aplicación "SVIO"

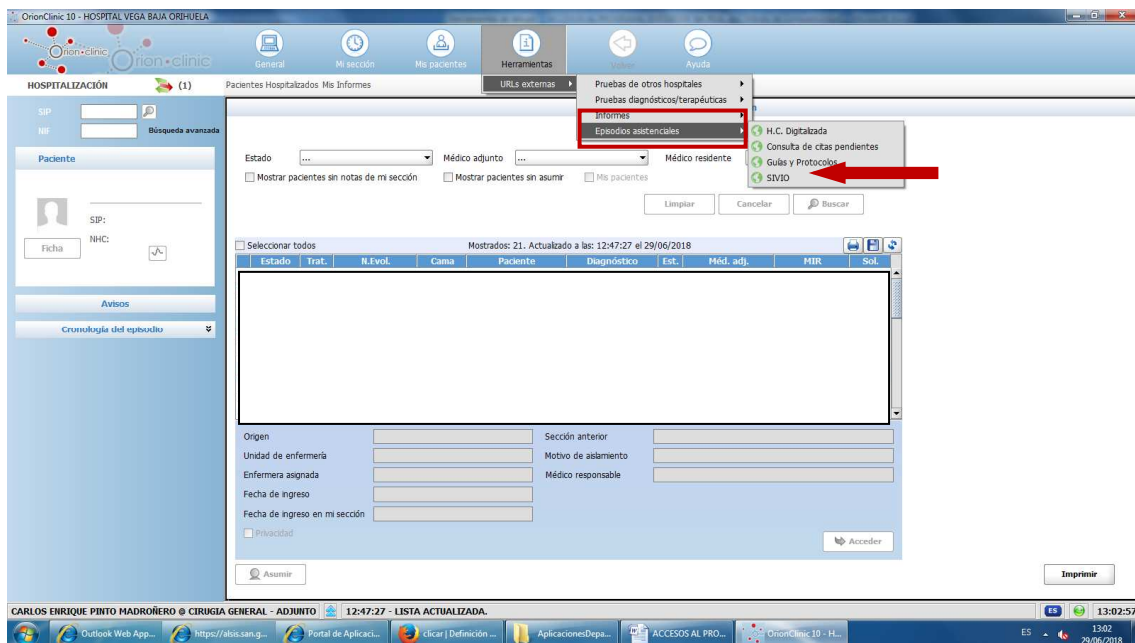



**UNIDAD DE CALIDAD. SIA-ABUCASIS**

Al clicar sobre "SIVIO" aparece la pantalla siguiente, que es la misma que cuando accedemos desde "SIA REAL".

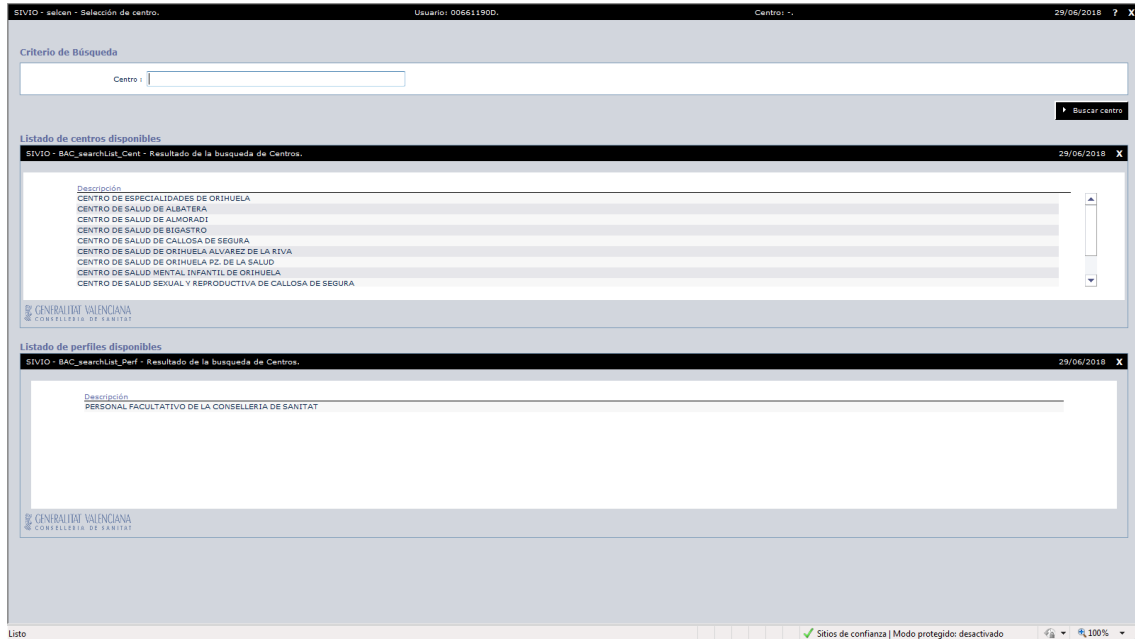

A partir de ese momento se deben seguir los pasos ya están descritos al comienzo de este documento.

*Do ut des*